

5 OCTUBRE DE 2022

9:00 H

PLANETARIO DE PAMPLONA

BOSQUES

ALGO MÁS+

ORGANIZA:



foresna zurgaia

ASOCIACIÓN FORESTAL NAVARRA
NAFARROAKO BASO ELKARTEA

Nafarroako
Gobernua  Gobierno
de Navarra

COLABORA:

helvetia 

**CAJA RURAL
DE NAVARRA**

USSE 
UNIÓN DE SELVICULTORES DEL SUR DE EUROPA

COSE
SELVICULTORES
CONFEDERACIÓN DE ORGANIZACIONES
DE SELVICULTORES DE ESPAÑA

PEFC

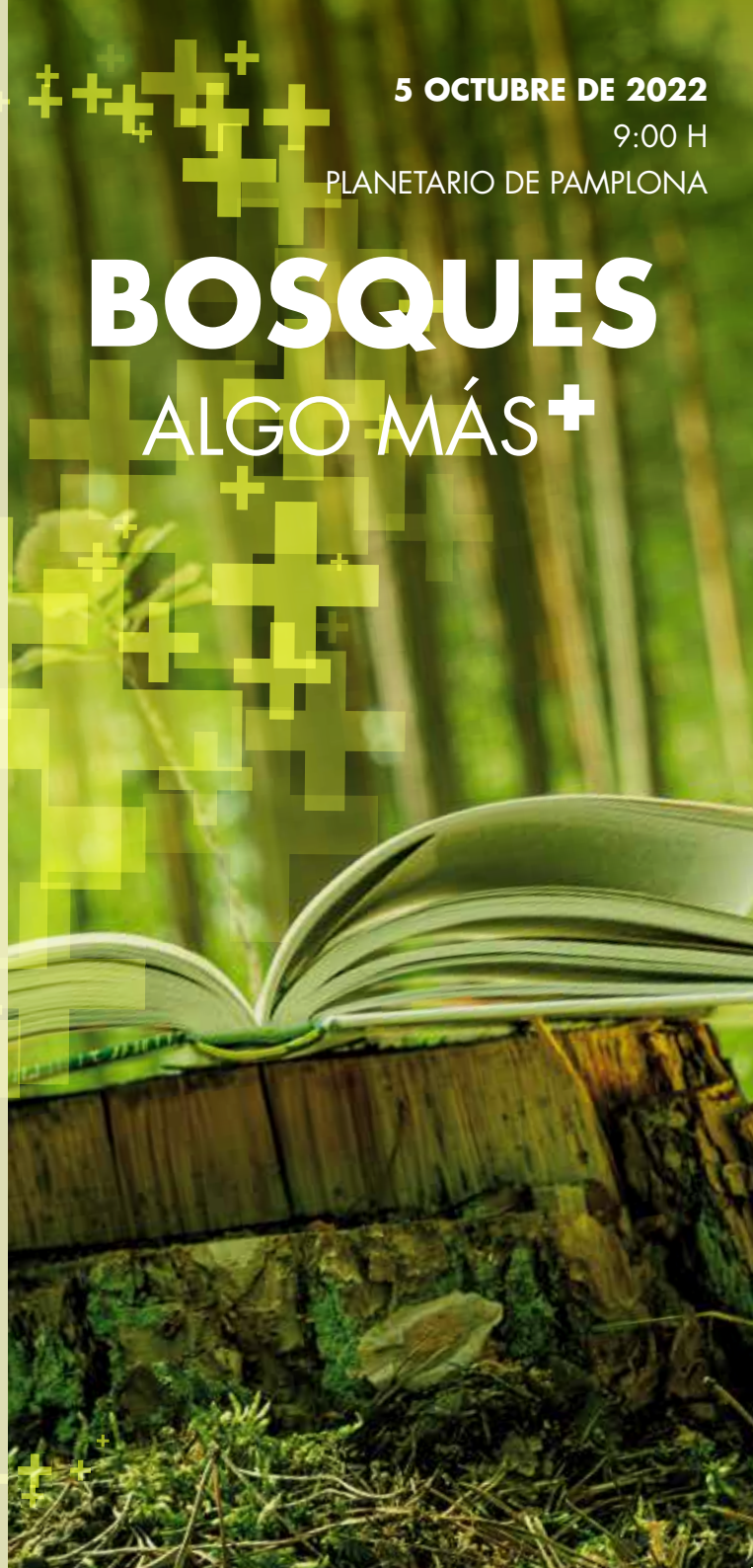

EN ESTA V JORNADA,
TENEMOS PRESENTE LA
DUREZA CON LA QUE LOS
INCENDIOS HAN
GOLPEADO NUESTROS
BOSQUES. LOS
PROPIETARIOS QUEREMOS
MOSTRAR DE NUEVO LA
IMPORTANCIA QUE TIENEN
ESTOS ENTORNOS
NATURALES MÁS ALLÁ DE
LA PRODUCCIÓN DE
MADERA. EL MONTE ES
UN TODO Y COMO TAL
DEBEMOS GESTIONARLO.

* Por cuestiones de aforo es necesario inscribirse
llamando al telefono 948 15 15 01 o enviando un correo
a foresna@foresna.org.

PROGRAMA:

9.00-9.15: **RECEPCIÓN.**

9.15-9.35: **APERTURA.**

JESUS MARIA VELAZ, PRESIDENTE FORESNA-ZURGAIA.

9.35-10.00: **LA IMPORTANCIA DE LOS ÁRBOLES Y
PLANTAS EN LAS RESIDENCIAS DE MAYORES.**

MIKEL BAZTAN, (AHORA CLIMA S.L).

10.00-10.25: **INSTAURACIÓN DE LOS BAÑOS DE
BOSQUE EN EL TERRITORIO.**

GORKA ALTUNA, (TÉCNICO DE HAZI).

10.25-10.50: **DIVULGAR A TRAVÉS DE LOS LIBROS
ILUSTRADOS.**

SARA FERNANDEZ, (Ilustradora y escritora).

10.50-11.15: **LA GANADERÍA EXTENSIVA: UNA
OPORTUNIDAD PARA GESTIONAR EL PAISAJE.**

GUILLEM ARMENGOL, (TÉCNICO DE LA PAU COSTA
FOUNDATION).

11.15-11.30: **PREGUNTAS.**

11.30-12.00: **CAFÉ.**

12.00-12.25: **INSTRUMENTOS QUE SURGEN DE
NUESTROS BOSQUES.**

ADAM COLL EDO, (LUTHIER. COLL GUITARS).

12.25-12.50: **EL ARTE INTEGRADO EN LA NATURALEZA.**

ISABEL FERREIRA, (ARBOLA).

12.50-13.15: **VIVENCIAS Y SABORES DEL MUNDO RURAL.**

MARTA CORELLA , (ALCALDESA DE OREA).

13.15-13.25: **LOS ALIMENTOS QUE EL BOSQUE NOS
OFRECE.**

EDORTA LAMO, (CHEF DEL RESTAURANTE ARREA).

13.25-13.45: **PREGUNTAS.**

13.45-14.00: **CLAUSURA DE JORNADAS.**

ITZIAR GÓMEZ, CONSEJERA DE DESARROLLO RURAL Y
MEDIO AMBIENTE.

14.00-14.30: **JARDIN DE ESTRELLAS.**

PLANETARIO DE PAMPLONA.